

Informações Gerenciais do Estado do Espírito Santo



MÊS: NOVEMBRO 2006

GOVERNO DO ESTADO DO ESPÍRITO SANTO
SECRETARIA DE ESTADO DE GESTÃO E RECURSOS HUMANOS
SUBSECRETARIA DE ESTADO DE RECURSOS HUMANOS
NÚCLEO DE ESTATÍSTICA DE RECURSOS HUMANOS - NUERH

Governador do Estado do Espírito Santo:
Paulo Cesar Hartung Gomes

Secretário de Estado de Gestão e Recursos Humanos:
Ricardo de Oliveira

Subsecretário de Estado de Recursos Humanos - Respondendo:
Sandra Helena Bellon

Núcleo de Estatística de Recursos Humanos:
Marlene Vieira
Bruna Moraes
Claire Andrea Lyra
Marcelle Folha Motta

SUMÁRIO

Demonstrativo do Quadro de Servidores Ativos e Inativos _____	5
Valores da Folha de Pagamento _____	6
Comparativo da Evolução do Quantitativo de Servidores _____	7
Comparativo da Evolução da Folha de Pagamento _____	8
Quantitativo de Servidores do Poder Executivo Estadual – Administração Direta _____	9
Quantitativo de Servidores do Poder Executivo Estadual – Autarquias _____	10
Quantitativo de Segurados do Regime Próprio de Previdência Social – RPPS _____	11
Despesas com Servidores do Poder Executivo Estadual – Administração Direta _____	12
Despesas com Servidores do Poder Executivo Estadual – Autarquias _____	13
Despesas Pagamento Aposentadorias e Pensões do Regime Próprio de Previdência Social – RPPS _	14
Demonstrativo da Evolução de Cargos de Designação Temporária _____	15
Demonstrativo dos Gastos com Escala Especial _____	17
Demonstrativo do Custo do Auxílio Alimentação Pago na Folha de Pagamento _____	18
Demonstrativo do Quantitativo e dos Gastos com Estagiários _____	19
Distribuição do Quantitativo e das Despesas de Pessoal por Área _____	21
Remuneração Média dos Servidores da Administração Direta _____	22
Demonstrativo da Contribuição Previdenciária ao RPPS _____	24

APRESENTAÇÃO

Com a finalidade de dar publicidade aos seus atos de modo a permitir, dentre outros, planejamento, transparência e estudos sobre servidores públicos, a Secretaria de Estado de Gestão e Recursos Humanos, vem organizando e sistematizando, mensalmente, sob a denominação de relatório gerencial, informações pormenorizadas sobre quantitativos e gastos com pessoal. O relatório contempla dados do Poder Executivo Estadual, relativos a servidores ativos e beneficiários do Regime Próprio de Previdência, no qual estão inseridos os aposentados e os pensionistas.

Nos quadros de informações sobre servidores ativos e contribuições previdenciárias, na parte referente às despesas de pessoal constam dados sobre o valor do complemento previdenciário. Esse montante representa o dispêndio do Governo para completar as despesas com o pagamento dos aposentados e pensionistas, após apurada a arrecadação previdenciária, constituída pelas parcelas de contribuição do servidor e de responsabilidade do Estado, encargo patronal.

As informações do relatório têm característica pontual – dados da competência – e demonstram a composição da folha de pagamento quanto: às diversas categorias que a compõem e a vinculação ao regime previdenciário; o tipo de vínculo dos servidores para com o poder público – permanente ou transitório; a sua especificidade – civil ou militar; dentre outros. Em algumas das informações são apresentados demonstrativos de seu comportamento ao longo dos últimos doze meses.

Os dados são coletados a partir das folhas de pagamento e expressam, nos quantitativos, o número de vínculos públicos e não o número de servidores, pois, há casos de acumulação legal. Assim, um mesmo servidor, detentor de dois cargos legalmente acumuláveis, é computado como dois vínculos. Quanto às despesas, nelas estão englobados além das remunerações mensais regulares, pagamentos de: 13º vencimento ocorridos no mês; abono férias e diferenças atrasadas, tanto de vantagens pessoais quanto de promoções.

As oscilações regularmente verificadas, ora para mais ora para menos, decorrem, principalmente, no caso dos quantitativos, das variações nas contratações e desligamentos de servidores temporários e comissionados e das aposentadorias; e, na questão das despesas, decorrem dos pagamentos variáveis, citados no parágrafo anterior e dos vencimentos dos novos nomeados.

Especificamente, neste mês de novembro, além das variações normais, realizou-se o pagamento da indenização de férias e do 13º vencimento, dos servidores contratados temporários do IESP, resultando num acréscimo significativo da folha.

**QUADRO INFORMAÇÕES SOBRE QUANTITATIVO E PAGAMENTO DE SERVIDORES
ATIVOS, APOSENTADOS E DE PENSIONISTAS DO PODER EXECUTIVO**

nov/06

**INFORMAÇÕES
SERVIDORES
ATIVOS E
CONTRIBUIÇÕES
PREVIDENCIÁRIAS**

ESTATUTÁRIOS ATIVOS	31.278	66.552.491,09
COMISSIONADO ATIVOS	3.014	4.564.533,52
DTs	16.985	19.464.456,64
PENSOES ESPECIAIS	189	357.641,85
CLT ATIVOS	285	784.187,62
COMP. APOSENTADORIA	1.340	2.210.223,25
ENC. SOCIAL PATRONAL		16.509.706,06
CONTRIBUIÇÃO COMPL. FUNPES		37.728.084,70
TOTAL	53.091	148.171.324,74
ESTAGIÁRIOS/MÉDICOS RESIDENTES	1.794	578.160,53
AUXÍLIO ALIMENTAÇÃO	46.574	6.447.495,02

**INFORMAÇÕES
FOLHAS
PAGAMENTO
APOSENTADOS E
PENSIONISTAS
DO RPPS**

APOSENTADOS	19.992	43.864.213,37
PENSIONISTAS	4.039	12.300.494,81
ENC. SOCIAL PATRONAL		2.934.486,57
TOTAL	24.031	59.099.194,75

DESPESAS COM PESSOAL NOVEMBRO 2006

PODER EXECUTIVO - ADM. DIRETA E AUTARQUIAS - ATIVOS E INATIVOS

	VALOR	PERCENTUAL
Ativos	107.877.287,85	72,81
Complementação Aposentadoria - CLT (1)	2.210.223,25	1,49
Pensões Especiais	355.728,93	0,24
Contribuição Complementar ao FUNPES	37.728.084,70	25,46
	148.171.324,74	100,00

Fonte: Relatório de folhas de pagamento da GEPAR e dos demais órgãos.

Nota:

(1) - Compreende complementações concedidas pelas Leis nºs 4.511/91, 4.565/91 e 5.567/98.

PAGAMENTO DOS BENEFICIÁRIOS DO REGIME PRÓPRIO DE PREVIDÊNCIA SOCIAL - RPPS

	VALOR DA FOLHA	PERCENTUAL
Aposentados	45.848.664,76	77,58
Pensionistas	13.250.529,99	22,42
	59.099.194,75	100,00

Fonte: Relatório de folhas de pagamento da GEPAR e dos demais órgãos.

QUANTITATIVO SERVIDORES - ATIVOS DO PODER EXECUTIVO E APOSENTADOS E PENSIONISTAS DO RPPS

Dez/05	Jan/06	Fev/06	Mar/06	Abr./06	Mai./06	Jun./06	Jul./06	Ago./06	Set./06	Out./06	Nov./06
76.741	66.083	66.364	70.882	75.477	76.245	76.666	76.156	75.139	76.120	76.844	77.122

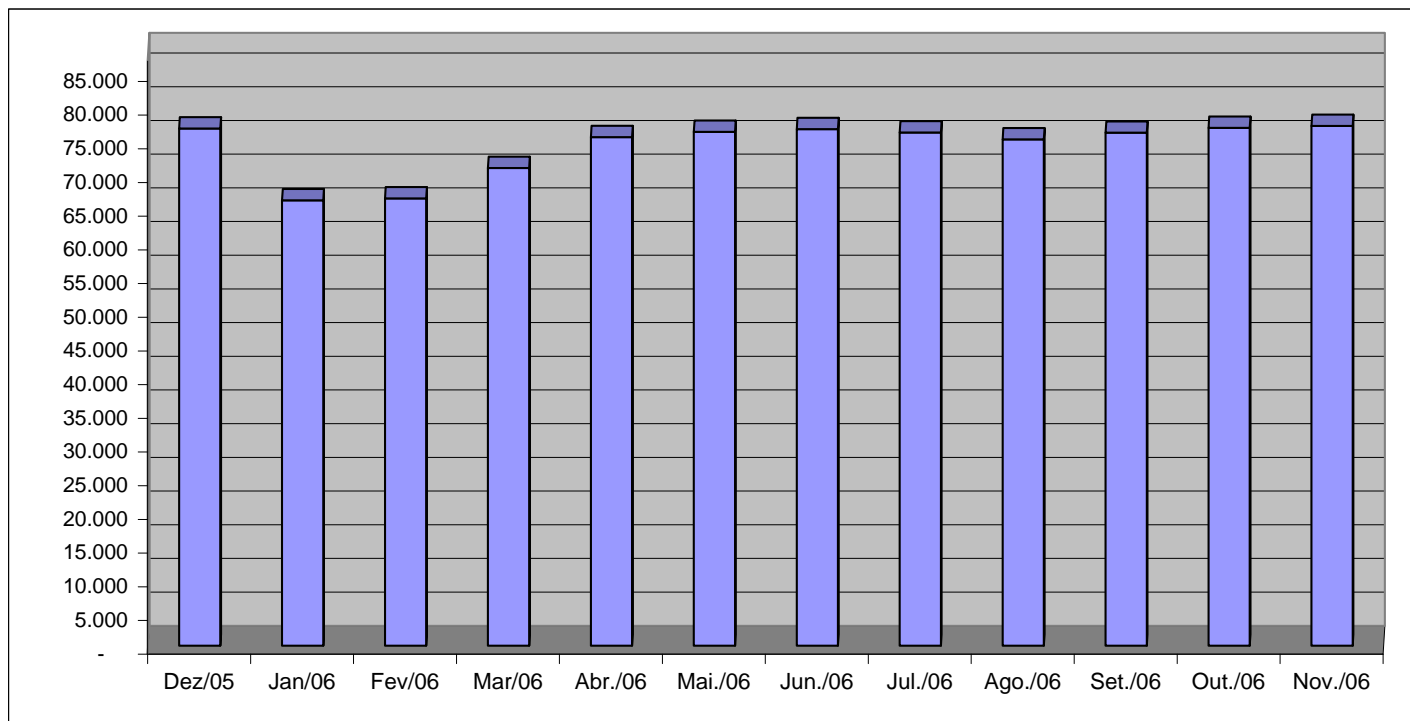

Fonte: Relatórios GEPAR e Informações Órgãos/ Autarquias.

VALOR DAS FOLHAS DE PAGAMENTO - ATIVOS DO PODER EXECUTIVO E APOSENTADOS E PENSIONISTAS DO RPPS

Dez/05	Jan/06	Fev/06	Mar/06	Abr/06	Mai/06	Jun/06	Jul/06	Ago/06	Set/06	Out/06	Nov/06
303.890,61	135.115,81	141.307,00	150.579,79	159.496,43	161.718,29	163.208,33	158.599,29	158.588,45	159.922,11	159.216,40	169.542,43

Em R\$1.000,00

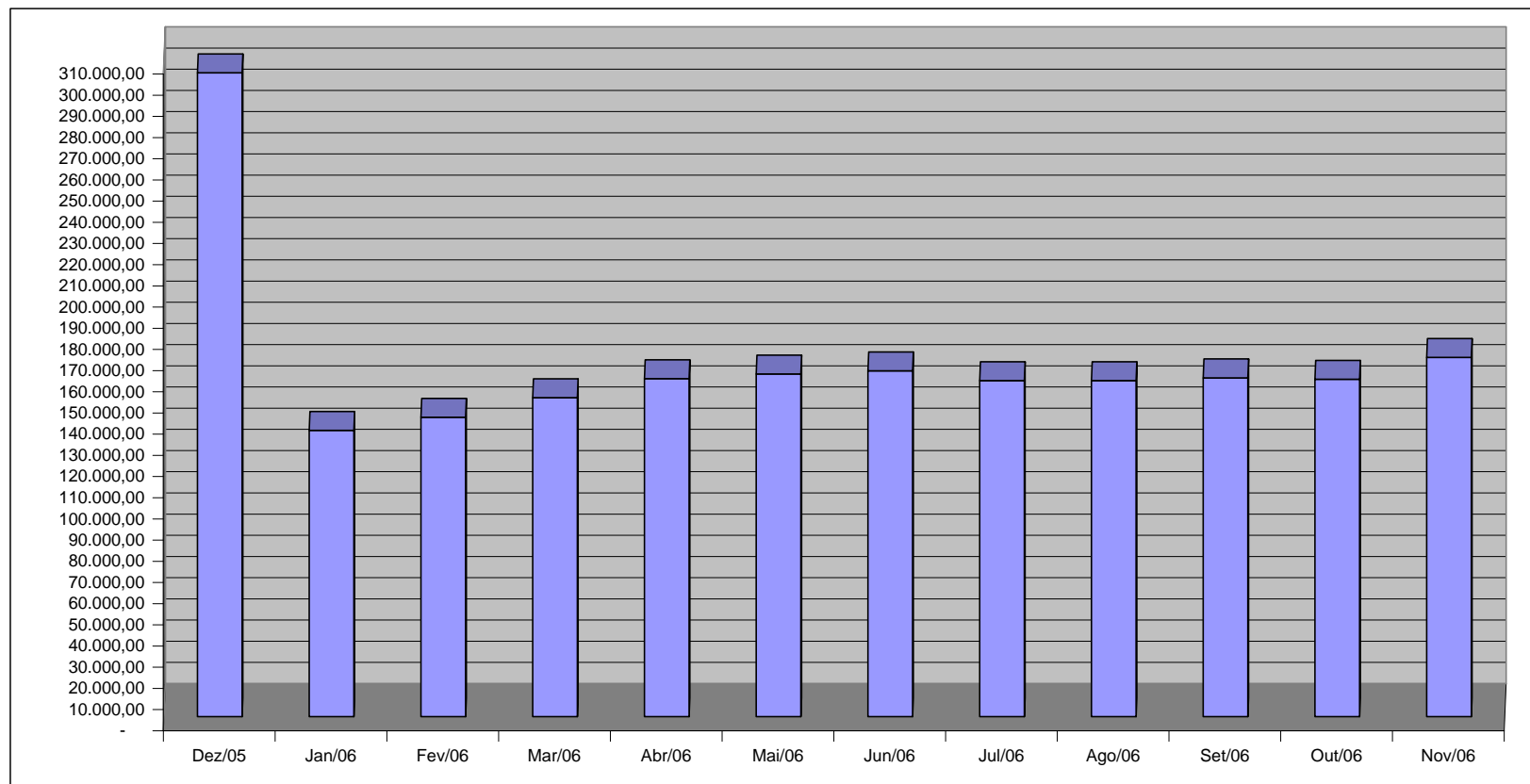

Fonte: Relatórios GEPAR e Informações Órgãos/ Autarquias.

QUANTITATIVO DE SERVIDORES ATIVOS DO PODER EXECUTIVO ESTADUAL - ADM. DIRETA

NOVEMBRO 2006

	ÓRGÃOS	EFETIVOS	COMISSIONADOS	CELETISTAS		DT'S ATIVOS	TOTAL GERAL Nº SERV.
		ATIVOS	ATIVOS	ATIVOS	COMPL. APOS.		
ADMINISTRAÇÃO DIRETA	AGE	52	33	-	-	-	85
	APE	6	21	-	-	-	27
	CASA CIVIL	7	65	-	-	-	72
	CASA MILITAR	2	15	-	-	-	17
	CBMES	756	3	-	-	-	759
	SECT	-	23	-	-	-	23
	DEFENSORIA PÚBLICA	132	22	2	2	-	158
	PGE	73	109	-	-	-	182
	POLÍCIA CIVIL	1.734	3	-	12	-	1.749
	POL. MILITAR	6.662	-	-	-	-	6.662
	POL. MILITAR-HPM	533	-	-	-	-	533
	SEAG	13	61	1	1	-	76
	SEAMA	1	16	-	-	-	17
	SECULT	141	30	10	13	-	194
	SECOM	2	23	-	-	-	25
	SEDETUR	2	25	-	-	-	27
	SEDIT	2	34	-	-	-	36
	SEDU	11.361	209	5	113	13.095	24.783
	SEFAZ	555	207	-	-	-	762
	SEG	17	149	-	2	-	168
	SEJUS	180	377	-	-	263	820
	SEP	8	57	-	-	-	65
	SEGER	40	180	-	1	-	221
	SEGER - Pensões Especiais	189	-	-	-	-	189
	SEGER - Prev. Complementar	-	-	-	44	-	44
	SESA	381	178	-	6	-	565
	SESP	14	76	-	-	-	90
	SESPORT	14	26	-	-	-	40
	SETADES	48	113	-	-	-	161
	VICE GOVERNADORIA	-	17	-	-	-	17
	Sub-Total	22.925	2.072	18	194	13.358	38.567

Fonte: Relatórios GEPAR e Informações Órgãos/ Autarquias.

Nota:

(1) - Refere-se aos Pensionistas - Pensão Especial a cargo da SEGER.

QUANTITATIVO DE SERVIDORES ATIVOS DO PODER EXECUTIVO ESTADUAL - ADM. INDIRETA - AUTARQUIAS
NOVEMBRO 2006

	ÓRGÃOS	EFETIVOS	COMISSIONADOS ATIVOS	CELETISTAS		DT'S ATIVOS	TOTAL GERAL
		ATIVOS		ATIVOS	COMPL. APOS.		Nº SERV.
AUTARQUIAS	DERTES	285	41	5	583	-	914
	FAMES	46	39	-	6	52	143
	FAPES	-	16	-	-	-	16
	ESESP	-	22	-	-	-	22
	IASES	125	71	-	26	236	458
	IEMA	135	42	-	-	112	289
	IESP	6.460	107	19	304	2.972	9.862
	IJSN	107	24	15	15	-	161
	IDAF	229	5	7	7	255	503
	INCAPER	569	5	2	129	-	705
	PROCON	-	45	-	-	-	45
	RTV-ES	118	28	21	12	-	179
	ASPE	-	10	-	-	-	10
	DETRAN (1)	266	363	1	7	-	637
	DIO (1)	58	25	-	56	-	139
	IPAJM (1)	108	27	-	-	-	135
	JUCEES (1)	35	33	5	-	-	73
	IPEM (1)	-	21	-	-	-	21
	PRODEST	-	-	191	-	-	191
	SUPPIN (1)	1	18	1	1	-	21
	Sub-Total	8.542	942	267	1.146	3.627	14.524

TOTAL DA DIRETA	22.925	2.072	18	194	13.358	38.567
TOTAL DA INDIRETA	8.542	942	267	1.146	3.627	14.524
TOTAL GERAL	31.467	3.014	285	1.340	16.985	53.091

ESTAGIÁRIOS						1.794
--------------------	--	--	--	--	--	--------------

Fonte: Relatórios GEPAR e Informações Órgãos/ Autarquias.

Nota:

(1) - Órgãos sem recursos do Tesouro para pagar pessoal.

QUANTITATIVO DE SEGURADOS PAGOS, PELO REGIME PRÓPRIO DE PREVIDÊNCIA SOCIAL - RPPS - PODER EXECUTIVO
NOVEMBRO 2006

	ÓRGÃOS	APOSENTADOS	PENSÕES	TOTAL GERAL Nº SERV.
ADMINISTRAÇÃO DIRETA	AGE	5	-	5
	APE	8	-	8
	CASA CIVIL	53	-	53
	CASA MILITAR	14	-	14
	CBMES	83	5	88
	SECT	-	-	-
	DEFENSORIA PÚBLICA	47	3	50
	PGE	54	-	54
	POLÍCIA CIVIL	634	436	1.070
	POL. MILITAR	2.756	1.468	4.224
	POL. MILITAR -HPM	6	-	6
	SEAG	127	3	130
	SEAMA	-	-	-
	SECULT	21	-	21
	SECOM	8	6	14
	SEDETUR	-	-	-
	SEDIT	18	-	18
	SEDU	13.488	885	14.373
	SEFAZ	846	509	1.355
	SEG	16	-	16
	SEJUS	151	8	159
	SEP	-	-	-
	SEGER	207	408	615
	SESA	835	203	1.038
	SESP	28	-	28
	SESPORT	-	-	-
	SETADES	41	-	41
	VICE GOVERNADORIA	5	-	5
	Total	19.451	3.934	23.385

Fonte: Relatórios GEPAR e Informações Órgãos/ Autarquias.

	ÓRGÃOS	APOSENTADOS	PENSÕES
AUTARQUIAS	DERTES	28	8
	FAMES	10	-
	FAPES	-	-
	ESESP	-	-
	IASES	53	6
	IEMA	-	-
	IESP	256	62
	IJSN	20	-
	IDAF	18	3
	INCAPER	66	6
	PROCON	-	-
	RTV-ES	11	7
	ASPE	-	-
	DETRAN (1)	26	5
	DIO (1)	11	7
	IPAJM (1)	42	-
	JUCEES (1)	-	1
	IPEM (1)	-	-
	PRODEST	-	-
	SUPPIN (1)	-	-
	Total	541	105

Fonte: Relatórios GEPAR e Informações Órgãos/ Autarquias.

Nota:

(1) - Órgãos sem recursos do Tesouro.

TOTAL SERVIDORES: APOSENTADOS EFETIVOS E PENSÕES	24.031
---	---------------

DESPESAS COM PAGAMENTO DE SERVIDORES DO PODER EXECUTIVO ESTADUAL - ADM. DIRETA
ATIVOS, APOSENTADOS E PENSIONISTAS
NOVEMBRO 2006

Em: R\$ 1,00

	ÓRGÃOS	EFETIVOS	COMISSIONADOS ATIVOS	CELETISTAS		DT'S ATIVOS	ENCARGOS PATRONAIS			TOTAL ATIVOS	CONTRIB. COMPL. FUNPES	DESPESA TOTAL
		ATIVOS		ATIVOS	COMPL. APOS.		INSS/FGTS	IPAJM	OUTROS REGIMES			
ADMINISTRAÇÃO DIRETA	AGE	309.846,17	57.089,93	-	-	-	10.060,11	63.717,32	220,12	440.933,65	(35.824,22)	405.109,43
	APE	6.887,83	24.662,60	-	-	-	4.511,84	1.130,23	-	37.192,50	13.729,42	50.921,92
	CASA CIVIL	24.104,49	86.654,10	-	-	-	18.123,53	4.987,22	-	133.869,34	140.692,49	274.561,83
	CASA MILITAR	18.966,73	24.135,42	-	-	-	4.695,27	2.777,82	-	50.575,24	27.732,38	78.307,62
	CBMES	1.928.078,05	4.330,51	-	-	-	599,86	257.781,49	-	2.190.789,91	4.878,19	2.195.668,10
	SECT	-	44.591,10	-	-	-	9.612,43	-	-	54.203,53	-	54.203,53
	DEFENSORIA PÚBLICA	766.954,49	44.560,01	10.920,40	13.568,64	-	8.270,73	172.201,00	-	1.016.475,27	148.467,51	1.164.942,78
	PGE	810.061,28	134.191,16	-	-	-	26.910,57	176.530,71	-	1.147.693,72	421.259,44	1.568.953,16
	POLÍCIA CIVIL	9.329.613,54	12.872,40	-	31.355,20	-	377,66	1.557.418,87	-	10.931.637,67	1.827.186,74	12.758.824,41
	POL. MILITAR	15.262.376,34	-	-	-	-	-	2.094.063,53	-	17.356.439,87	10.754.584,82	28.111.024,69
	POL. MILITAR -HPM	1.685.651,67	-	-	-	-	-	246.957,92	-	1.932.609,59	(363.627,62)	1.568.981,97
	SEAG	26.466,37	77.851,66	-	-	-	17.122,21	3.360,34	-	124.800,58	243.216,73	368.017,31
	SEAMA	3.963,28	31.922,67	-	-	-	7.364,09	464,12	-	43.714,16	(696,18)	43.017,98
	SECULT	212.368,00	40.396,70	6.324,03	8.763,86	-	11.170,03	41.447,65	-	320.470,27	(11.154,24)	309.316,03
	SECOM	916,18	69.401,61	-	-	-	11.908,53	1.042,57	-	83.268,89	6.653,59	89.922,48
	SEDETUR	5.984,29	75.910,35	-	-	-	10.386,66	5.044,52	-	97.325,82	(7.564,15)	89.761,67
	SEDIT	2.450,24	56.137,13	-	-	-	11.778,77	718,95	-	71.085,09	36.196,83	107.281,92
	SEDU	13.883.489,32	241.903,28	4.967,63	6.115,31	7.305.385,33	1.277.483,50	3.004.280,49	382,10	25.724.006,96	15.251.775,61	40.975.782,57
	SEFAZ	4.698.166,61	428.721,81	-	-	-	61.113,09	960.082,56	-	6.148.084,07	9.856.357,82	16.004.441,89
	SEG	23.322,62	304.268,05	-	-	-	53.175,77	6.995,35	-	387.761,79	21.987,53	409.749,32
	SEJUS	274.554,86	449.275,78	-	-	231.351,66	157.930,06	57.472,43	-	1.170.584,79	160.721,79	1.331.306,58
	SEP	39.017,90	68.596,77	-	-	-	12.591,33	8.276,30	-	128.482,30	(12.712,25)	115.770,05
	SEGER	53.054,03	266.345,25	-	-	-	47.506,68	16.866,22	-	383.772,18	902.512,80	1.286.284,98
	SEGER - Pensões Especiais	357.641,85	-	-	-	-	-	(1.912,92)	-	355.728,93	-	355.728,93
	SEGER - Prev. Complementar	-	-	-	158.106,43	-	-	-	-	158.106,43	-	158.106,43
	SESA	581.244,94	179.258,22	-	-	-	28.013,08	117.387,35	-	905.903,59	1.664.574,84	2.570.478,43
	SESP	25.836,25	111.633,80	-	-	-	21.498,83	6.093,06	-	165.061,94	85.873,88	250.935,82
	SESPORT	16.428,96	64.139,08	-	-	-	10.031,62	9.265,51	502,80	100.367,97	(12.490,37)	87.877,60
	SETADES	57.523,89	153.115,08	-	-	-	32.622,15	13.050,92	-	256.312,04	48.898,82	305.210,86
	VICE GOVERNADORIA	535,29	29.674,72	-	-	-	5.986,49	315,50	-	36.512,00	3.445,54	39.957,54
	Sub-Total	50.405.505,47	3.081.639,19	22.212,06	217.909,44	7.536.736,99	1.860.844,89	8.827.817,03	1.105,02	71.953.770,09	41.176.677,72	113.130.447,82

Fonte: Relatórios GEPAR e Informações Órgãos/ Autarquias.

Nota:

(1) - Refere-se aos Pensionistas - Pensão Especial a cargo da SEGER.

DESPESAS COM PAGAMENTO DE SERVIDORES DO PODER EXECUTIVO ESTADUAL - ADM. INDIRETA - AUTARQUIAS
ATIVOS, APOSENTADOS E PENSIONISTAS
NOVEMBRO 2006

Em: R\$ 1,00

	ÓRGÃOS	EFETIVOS	COMISSIONADOS ATIVOS	CELETISTAS		DT'S	ENCARGOS PATRONAIS			TOTAL ATIVOS	CONTRIB. COMPL. FUNPES	DESPESA TOTAL
		ATIVOS		ATIVOS	COMPL. APOS.	ATIVOS	INSS/FGTS	IPAUM	OUTROS REGIMES			
AUTARQUIAS	DERTES	1.159.794,81	68.712,91	24.158,32	1.436.866,27	-	20.026,04	253.050,66	-	2.962.609,01	(239.624,47)	2.722.984,54
	FAMES	50.446,75	44.208,06	-	13.505,39	47.090,36	20.706,16	11.858,22	-	187.814,94	6.879,18	194.694,12
	FAPES	-	29.723,89	-	-	-	6.366,54	-	-	36.090,43	-	36.090,43
	ESESP	-	42.792,61	-	-	-	4.603,06	1.910,30	-	49.305,97	(2.865,46)	46.440,51
	IASES	228.215,76	108.513,06	-	8.209,54	195.875,12	60.206,20	47.700,58	352,34	649.072,60	28.756,40	677.829,00
	IEMA	285.317,43	52.437,15	-	-	118.096,39	39.371,67	59.632,91	-	554.855,55	(938,72)	553.916,83
	IESP	10.430.875,14	202.011,58	16.429,81	120.268,19	11.374.499,11	1.699.455,72	2.256.641,79	-	26.100.181,34	(2.931.560,63)	23.168.620,71
	IJSN	309.401,34	37.862,95	36.549,09	19.425,95	-	19.286,09	66.098,28	-	488.623,70	(49.164,65)	439.459,05
	IDAF	766.840,42	8.950,57	19.109,71	7.159,30	192.158,67	50.072,62	164.941,18	-	1.209.232,47	(101.124,28)	1.108.108,19
	INCAPER	1.337.061,92	9.278,10	7.012,11	198.813,70	-	4.650,11	286.424,56	-	1.843.240,50	(135.865,23)	1.707.375,27
	PROCON	-	57.862,92	-	-	-	13.396,65	-	-	71.259,57	-	71.259,57
	RTV-ES	296.911,20	60.975,83	51.683,43	21.305,98	-	24.422,93	63.826,71	-	519.126,08	(47.055,51)	472.070,57
	ASPE	-	23.473,36	-	-	-	4.764,03	-	-	28.237,39	-	28.237,39
	DETRAN (1)	1.010.253,42	477.374,46	3.546,55	6.702,33	-	96.482,20	176.661,08	-	1.771.020,04	(162.024,15)	1.608.995,89
	DIO (1)	174.615,74	48.092,22	-	157.123,27	-	9.704,54	39.629,45	-	429.165,22	15.647,95	444.813,17
	IPAUM (1)	272.490,37	68.023,84	-	-	-	13.091,83	56.000,51	-	409.606,55	208.486,82	618.093,37
	JUCEES (1)	178.028,17	57.021,21	22.161,25	-	-	15.365,40	25.452,30	-	298.028,33	(36.696,51)	261.331,82
	IPEM (1)	-	45.736,75	-	-	-	7.755,32	1.209,09	-	54.701,16	-	54.701,16
	PRODEST	-	-	580.372,41	-	-	190.810,19	-	-	771.182,60	-	771.182,60
	SUPPIN (1)	4.375,00	39.842,86	952,88	2.933,89	-	7.049,36	962,50	-	56.116,49	(1.443,75)	54.672,74
	Sub-Total	16.504.627,47	1.482.894,33	761.975,56	1.992.313,81	11.927.719,65	2.307.586,66	3.512.000,12	352,34	38.489.469,94	(3.448.593,02)	35.040.876,92

TOTAL DA DIRETA	50.405.505,47	3.081.639,19	22.212,06	217.909,44	7.536.736,99	1.860.844,89	8.827.817,03	1.105,02	71.953.770,09	41.176.677,72	113.130.447,82
TOTAL DA INDIRETA	16.504.627,47	1.482.894,33	761.975,56	1.992.313,81	11.927.719,65	2.307.586,66	3.512.000,12	352,34	38.489.469,94	(3.448.593,02)	35.040.876,92
TOTAL GERAL	66.910.132,94	4.564.533,52	784.187,62	2.210.223,25	19.464.456,64	4.168.431,55	12.339.817,15	1.457,36	110.443.240,03	37.728.084,70	148.171.324,74

ESTAGIÁRIOS											578.160,53
--------------------	--	--	--	--	--	--	--	--	--	--	-------------------

Fonte: Relatórios GEPAR e Informações Órgãos/ Autarquias.

Nota:

(1) - Órgãos sem recursos do Tesouro para pagar pessoal.

DEMONSTRATIVO DA FOLHA DE PAGAMENTO DE APOSENTADORIAS E PENSÕES DO REGIME PRÓPRIO DE PREVIDÊNCIA SOCIAL - RPPS - PODER EXECUTIVO
NOVEMBRO 2006

Em: R\$ 1,00

	ÓRGÃOS	APOSENTADOS	PENSÕES	IPAJM	FOLHA TOTAL
ADMINISTRAÇÃO DIRETA	AGE	21.341,08	-	1.038,79	22.379,87
	APE	15.215,79	-	46,56	15.262,35
	CASA CIVIL	147.504,64	5.001,78	13.608,18	166.114,60
	CASA MILITAR	32.581,25	-	2.341,69	34.922,94
	CBMES	371.621,95	9.110,09	22.857,10	403.589,14
	SECT	-	-	-	-
	DEFENSORIA PÚBLICA	315.811,61	15.397,89	28.029,94	359.239,44
	PGE	493.874,09	157.762,68	99.736,40	751.373,17
	POLÍCIA CIVIL	2.923.115,02	1.310.129,06	250.059,55	4.483.303,63
	POL. MILITAR	10.301.583,66	3.694.134,50	763.821,92	14.759.540,08
	POL. MILITAR -HPM	5.874,89	-	-	5.874,89
	SEAG	224.269,79	23.213,95	3.599,14	251.082,88
	SEAMA	-	-	-	-
	SECULT	32.759,87	9.061,77	(289,68)	41.531,96
	SECOM	8.096,00	-	-	8.096,00
	SEDETUR	-	-	-	-
	SEDT	38.339,93	-	3.279,57	41.619,50
	SEDU	18.426.483,38	930.836,55	(50.836,41)	19.306.483,52
	SEFAZ	6.987.864,06	4.829.554,55	1.565.504,90	13.382.923,51
	SEG	33.147,21	-	2.414,53	35.561,74
	SEJUS	240.752,60	2.909,32	2.948,60	246.610,52
	SEP	-	-	-	-
	SEGER	509.795,71	430.754,75	51.741,77	992.292,23
	SESA	1.159.466,71	693.675,66	82.330,61	1.935.472,98
	SESP	66.500,24	28.808,15	2.691,12	97.999,51
	SESPORT	-	-	-	-
	SETADES	67.963,15	-	(311,55)	67.651,60
	VICE GOVERNADORIA	3.860,88	-	-	3.860,88
	Total	42.427.823,51	12.140.350,70	2.844.612,73	57.412.786,94

Fonte: Relatórios GEPAR e Informações Órgãos/ Autarquias.

Em: R\$ 1,00

	ÓRGÃOS	APOSENTADOS	PENSÕES	IPAJM	FOLHA TOTAL
AUTARQUIAS	DERTES	113.366,46	29.761,80	10.647,32	153.775,58
	FAMES	24.398,82	-	196,58	24.595,40
	FAPES	-	-	-	-
	ESESP	-	-	-	-
	IASES	90.580,81	9.248,88	2.039,74	101.869,43
	IEMA	-	-	-	-
	IESP	454.859,38	-	19.644,98	474.504,36
	IJSN	49.335,44	726,60	965,58	51.027,62
	IDAF	73.340,79	7.963,57	4.614,42	85.918,78
	INCAPER	209.841,53	16.119,27	9.467,64	235.428,44
	PROCON	-	-	-	-
	RTV-ES	30.380,33	17.385,35	1.242,84	49.008,52
	ASPE	-	-	-	-
	DETRAN (1)	94.969,43	8.881,82	4.883,10	108.734,35
	DIO (1)	62.732,56	15.112,68	7.841,57	85.686,81
	IPAJM (1)	232.584,31	53.484,10	28.330,07	314.398,48
	JUCEES (1)	-	1.460,04	-	1.460,04
	IPEM (1)	-	-	-	-
	PRODEST	-	-	-	-
	SUPPIN (1)	-	-	-	-
	Total	1.436.389,86	160.144,11	89.873,84	1.686.407,81

Fonte: Relatórios GEPAR e Informações Órgãos/ Autarquias.

Nota:

(1) - Órgãos sem recursos do Tesouro.

TOTAL FOLHA: APOSENTADOS EFETIVOS E PENSÕES	59.099.194,75
--	----------------------

**DEMONSTRATIVO DA EVOLUÇÃO DE CARGOS EM
DESIGNAÇÃO TEMPORÁRIA**

ÓRGÃOS		DEZ/05	JAN/06	FEV/06	MAR/06	ABR/06	MAI/06	JUN/06	JUL/06	AGO/06	SET/06	OUT/06	NOV/06
S E D U	Adm	2.215	2.035	2.047	2.024	2.046	2.096	2.136	2.181	2.257	2.252	2.249	2.244
	Mag	11.626	1.136	1.252	5.628	9.703	10.493	10.823	10.236	8.983	9.970	10.610	10.851
SEJUS		37	36	29	41	98	97	117	141	263	260	263	263
SUB TOTAL		13.878	3.207	3.328	7.693	11.847	12.686	13.076	12.558	11.503	12.482	13.122	13.358
FAMES		47	-	45	53	54	52	52	50	49	50	50	52
IASSES (ICAES)		125	185	250	187	213	218	227	234	244	238	233	236
IEMA		181	110	108	111	108	108	107	111	111	111	112	112
IESP		2.705	2.775	2.788	2.909	2.882	2.872	2.865	2.858	2.859	2.856	2.950	2.972
IDAF		253	253	131	272	270	270	272	262	255	255	255	255
SUB TOTAL		3.311	3.323	3.322	3.532	3.527	3.520	3.523	3.515	3.518	3.510	3.600	3.627
TOTAL		17.189	6.530	6.650	11.225	15.374	16.206	16.599	16.073	15.021	15.992	16.722	16.985

Fonte: Relatórios GEPAR e Autarquias.

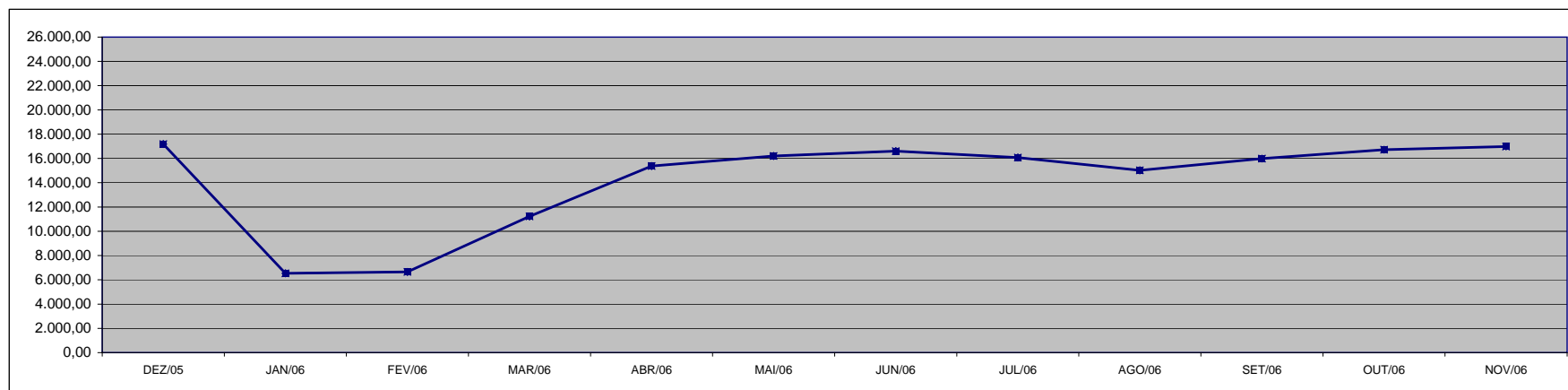

DEMONSTRATIVO DA EVOLUÇÃO DO VALOR DA FOLHA DE PAGAMENTO DOS SERVIDORES EM DESIGNAÇÃO TEMPORÁRIA

Em R\$ 1.000,00

ÓRGÃOS		DEZ/05	JAN/06	FEV/06	MAR/06	ABR/06	MAI/06	JUN/06	JUL/06	AGO/06	SET/06	OUT/06	NOV/06
S E D U	(1) Adm	2.886,78	806,33	830,35	848,26	1.234,02	1.260,42	1.266,80	1.308,23	1.364,92	1.333,45	1.306,58	1.270,39
	Mag	47.908,61	1.318,48	932,06	7.543,48	7.779,88	6.895,94	6.752,79	6.118,18	6.258,49	6.940,45	6.827,47	7.270,11
SEJUS		68,09	25,33	24,27	43,50	113,22	107,58	133,74	176,96	277,19	317,22	308,81	289,75
SUB TOTAL		50.863,48	2.150,14	1.786,67	8.435,25	9.127,11	8.263,94	8.153,33	7.603,38	7.900,60	8.591,12	8.442,86	8.830,25
FAMES		165,22	-	40,64	61,58	60,96	61,43	59,96	58,80	61,46	61,57	58,11	58,62
IASES (ICAES)		230,05	121,49	202,59	132,20	198,58	209,85	223,77	221,35	238,56	242,84	243,37	235,85
IEMA		254,38	129,14	132,22	136,84	136,66	142,12	199,69	145,59	146,22	147,88	147,15	147,04
IESP (2)		5.995,24	4.410,11	4.411,56	4.854,20	4.869,08	4.988,88	4.940,10	4.927,01	4.892,58	5.000,83	5.432,01	13.005,09
IDAF		564,88	172,27	256,67	252,23	262,69	281,91	273,80	271,46	252,29	246,49	244,15	235,57
SUB TOTAL		7.209,76	4.833,00	5.043,68	5.437,05	5.527,97	5.684,19	5.697,32	5.624,21	5.591,11	5.699,60	6.124,80	13.682,17
TOTAL		58.073,25	6.983,14	6.830,36	13.872,30	14.655,08	13.948,13	13.850,65	13.227,58	13.491,71	14.290,72	14.567,66	22.512,42

Fonte: Relatórios GEPAR e Autarquias.

Notas: (1) - O acréscimo na folha de dez/05 da SEDU deve-se a concessão do abono e a indenização de férias e 13º dos DTs que encerram contrato em dezembro.

(2) - Os acréscimos na folha do IESP, no mês de set. e dez/05 deve-se ao pagamento de abono e o do mês de nov/05 deve-se ao pagamento de 13º e indenização de férias aos DTs que encerram seus contratos nesse mês.

Observação: Nestes valores de folha de pagamento estão incluídos encargos sociais patronais.

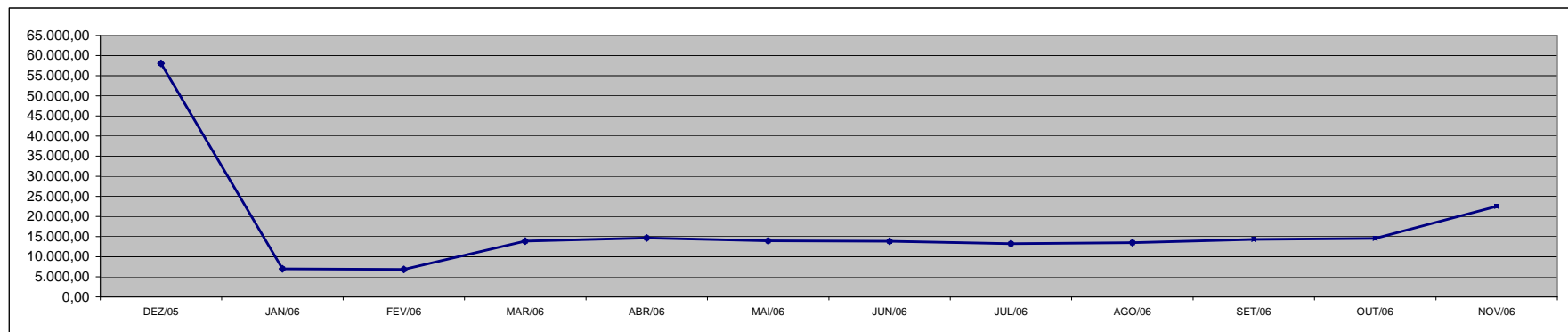

Fonte: Relatórios GEPAR e Autarquias.

**DEMONSTRATIVO DOS GASTOS COM ESCALA ESPECIAL
POLÍCIAS CIVIL, MILITAR E CORPO DE BOMBEIROS**

Em R\$ 1,00

Órgãos	dez/05		jan/06		fev/06		mar/06		abr/06		mai/06	
	Nº Serv.	Valor R\$	Nº Serv.	Valor R\$	Nº Serv.	Valor R\$	Nº Serv.	Valor R\$	Nº Serv.	Valor R\$	Nº Serv.	Valor R\$
Corpo de Bombeiro	634	335.143,40	632	322.883,19	630	312.628,86	624	302.053,39	624	314.367,34	628	348.973,38
Polícia Civil	1.596	1.666.214,95	1.599	1.670.302,95	1.590	1.658.409,01	1.612	1.673.885,53	1.608	1.712.380,23	1.595	1.799.947,97
Polícia Militar	6.827	3.042.385,49	6.835	3.265.394,43	6.813	3.046.004,13	6.809	3.132.414,57	6.875	3.074.917,19	6.802	3.314.595,00
Total	9.057	5.043.743,84	9.066	5.258.580,57	9.033	5.017.042,00	9.045	5.108.353,49	9.107	5.101.664,76	9.025	5.463.516,35

Em R\$ 1,00

Órgãos	jun/06		jul/06		ago/06		set/06		out/06		nov/06	
	Nº Serv.	Valor R\$	Nº Serv.	Valor R\$	Nº Serv.	Valor R\$	Nº Serv.	Valor R\$	Nº Serv.	Valor R\$	Nº Serv.	Valor R\$
Corpo de Bombeiro	624	337.783,07	626	352.004,51	623	360.282,62	622	359.236,23	621	356.322,15	620	353.895,53
Polícia Civil	1.602	1.810.529,08	1.569	1.780.557,61	1.583	1.824.288,03	1.589	1.801.397,52	1.555	1.765.617,78	1.563	1.887.282,88
Polícia Militar	6.755	3.275.432,18	6.724	3.274.946,91	6.713	3.261.169,46	6.697	3.273.774,99	6.698	3.262.025,85	6.681	3.242.095,99
Total	8.981	5.423.744,33	8.919	5.407.509,03	8.919	5.445.740,11	8.908	5.434.408,74	8.874	5.383.965,78	8.864	5.483.274,40

Fonte: Relatórios GEPAR.

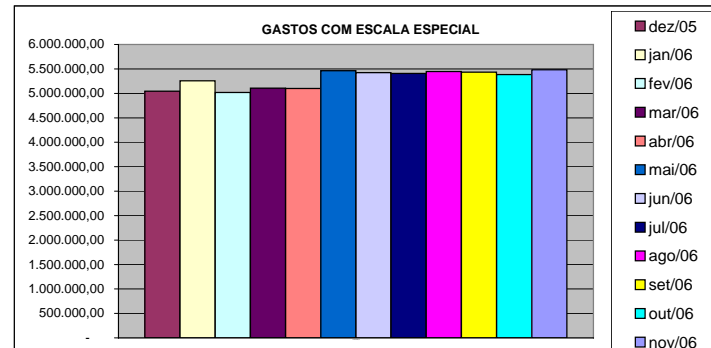
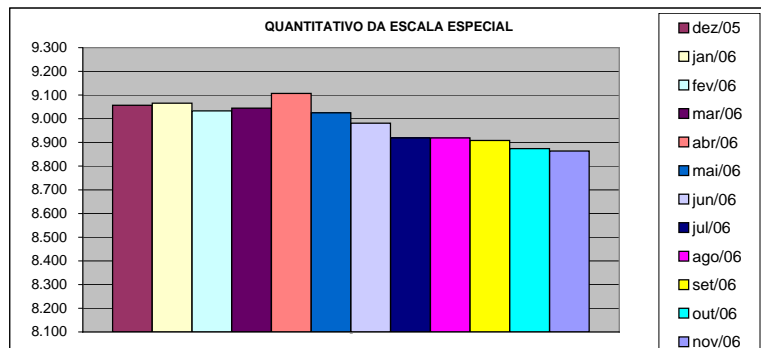

DEMONSTRATIVO DO CUSTO DO AUXÍLIO ALIMENTAÇÃO PAGO EM FOLHA

Em R\$ 1,00

Especificação	dez/05		jan/06		fev/06		mar/06 (1)		abr/06		mai/06 (1)	
	Nº Serv.	Valor	Nº Serv.	Valor	Nº Serv.	Valor	Nº Serv.	Valor	Nº Serv.	Valor	Nº Serv.	Valor
Adm. Direta	27.872	2.947.109,76	10.568	1.306.957,16	16.633	1.902.294,80	27.548	4.017.735,34	29.135	3.489.570,22	33.355	4.007.745,79
Civil	23.716	2.385.090,43	6.554	761.793,49	12.462	1.311.686,75	21.973	2.889.638,68	23.277	2.637.596,50	26.088	2.876.696,36
Militar	4.156	562.019,33	4.014	545.163,67	4.171	590.608,05	5.575	1.128.096,66	5.858	851.973,72	7.267	1.131.049,43
Adm. Indireta	7.304	1.034.185,60	6.310	886.861,82	7.213	1.014.551,57	8.110	1.275.145,32	8.073	1.625.485,05	10.668	1.682.775,74
Total Geral	35.176	3.981.295,36	16.878	2.193.818,98	23.846	2.916.846,37	35.658	5.292.880,66	37.208	5.115.055,27	44.023	5.690.521,53

Em R\$ 1,00

Especificação	jun/06		jul/06		ago/06		set/06 (1)		out/06		nov/06	
	Nº Serv.	Valor	Nº Serv.	Valor	Nº Serv.	Valor	Nº Serv.	Valor	Nº Serv.	Valor	Nº Serv.	Valor
Adm. Direta	33.837	3.983.346,85	33.224	3.873.483,59	32.153	3.875.746,30	34.584	4.634.815,99	34.980	4.610.330,55	35.255	4.617.015,49
Civil	26.467	2.825.112,42	25.876	2.729.288,53	24.825	2.738.072,04	26.649	3.236.013,83	27.079	3.217.580,95	27.363	3.228.984,16
Militar	7.370	1.158.234,43	7.348	1.144.195,06	7.328	1.137.674,26	7.935	1.398.802,16	7.901	1.392.749,60	7.892	1.388.031,33
Adm. Indireta	10.289	1.640.548,93	10.344	1.632.184,70	10.381	1.635.944,59	11.038	1.880.833,27	11.045	1.807.934,09	11.319	1.830.479,53
Total Geral	44.126	5.623.895,78	43.568	5.505.668,29	42.534	5.511.690,89	45.622	6.515.649,26	46.025	6.418.264,64	46.574	6.447.495,02

Fonte: Relatórios GEPAR e Autarquias (inclui pagamentos retroativos).

Nota: (1) - Alterações nas faixas remuneratórias para concessão de Auxílio Alimentação (Leis nºs 8.272/06 e 8.278/06).

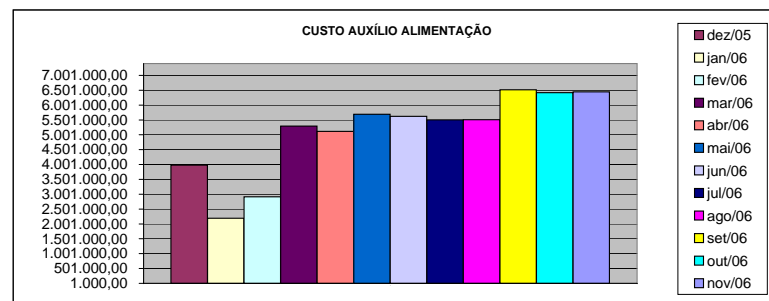
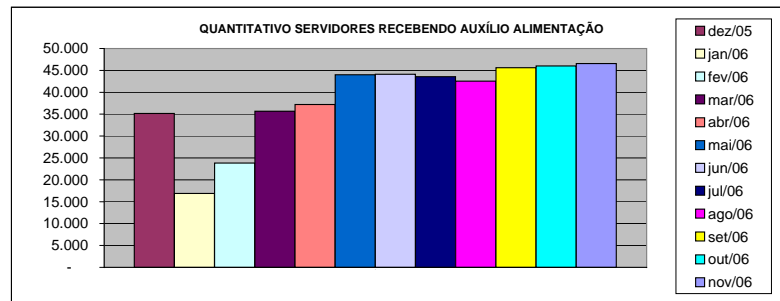

DEMONSTRATIVO DO QUANTITATIVO E DOS GASTOS COM ESTAGIÁRIOS - ADM. DIRETA

Em R\$ 1,00

Órgãos	dez/05		jan/06		fev/06		mar/06		abr/06		mai/06	
	Quant.	Valor	Quant.	Valor	Quant.	Valor	Quant.	Valor	Quant.	Valor	Quant.	Valor
AGE	9	2.160,00	11	2.592,00	11	2.504,00	14	3.504,00	12	3.360,00	12	3.294,67
Casa Civil	8	1.920,00	7	1.680,00	9	2.160,00	7	1.680,00	10	2.800,00	9	2.520,00
Casa Militar	10	2.400,00	5	1.200,00	10	3.168,00	10	2.400,00	10	2.800,00	10	2.800,00
PGE	34	8.160,00	37	8.672,00	36	8.640,00	37	8.696,00	37	10.303,99	39	10.780,00
SEAG	10	2.400,00	9	2.160,00	10	2.744,00	10	2.400,00	10	2.800,00	10	2.800,00
SEAMA	15	3.392,00	12	2.880,00	15	4.128,00	14	3.272,00	14	3.941,33	15	4.396,00
SECES	28	6.800,00	25	6.000,00	26	6.048,00	28	6.688,00	27	7.503,99	29	8.120,00
SEARP	30	7.200,00	26	5.920,00	33	8.608,00	33	7.760,00	34	9.174,66	35	9.361,33
SECOM	8	1.920,00	8	2.160,00	10	2.616,00	10	2.400,00	10	2.706,67	10	2.800,00
SEDU	359	87.712,00	342	85.736,00	357	89.728,00	437	117.448,00	430	122.358,66	437	123.770,66
SEFA	100	24.256,00	85	20.696,00	97	25.616,00	97	23.480,00	98	26.241,33	102	30.306,67
SEG	15	3.680,00	18	4.416,00	17	4.264,00	18	4.408,00	18	5.232,00	18	4.844,00
SEJUS	44	10.560,00	35	8.160,00	34	8.144,00	51	13.464,00	48	13.480,00	50	14.121,33
SEP	18	4.560,00	18	4.296,00	18	4.448,00	20	4.992,00	19	5.320,00	20	5.460,00
SETAS	37	8.864,00	21	5.040,00	21	5.104,00	41	10.872,00	43	11.393,33	49	14.662,65
SEDETUR	14	3.360,00	14	3.528,00	17	4.232,00	19	4.800,00	19	5.320,00	20	6.020,00
SEDIT	6	1.440,00	3	720,00	4	1.072,00	5	1.200,00	5	1.400,00	5	1.400,00
SEPLAN/COECT	4	960,00	4	960,00	4	960,00	4	960,00	4	1.120,00	4	1.120,00
SESA	82	19.680,00	72	17.280,00	77	19.384,00	78	18.112,00	80	22.046,67	79	22.582,66
SESP	15	3.600,00	10	2.400,00	10	2.400,00	31	7.192,00	40	10.882,66	48	13.785,33
SESPORT	-	-	-	-	7	2.912,00	11	2.776,00	12	3.432,00	16	5.124,00
APE	10	2.400,00	15	3.544,00	13	3.120,00	15	3.736,00	13	3.640,00	14	4.097,33
Defensoria Pública	31	7.408,00	15	3.400,00	35	12.680,00	38	8.608,00	33	9.240,00	31	8.984,00
Polícia Civil	39	9.360,00	68	16.320,00	74	17.584,00	75	18.024,00	75	20.981,33	75	21.000,00
Polícia Militar	17	7.650,00	17	7.650,00	17	7.650,00	17	7.650,00	17	8.925,00	16	8.400,00
Polícia Militar - Residentes	150	36.000,00	150	36.000,00	150	35.992,00	150	36.000,00	150	41.869,31	150	41.981,33
CBMES	38	9.120,00	39	9.888,00	41	9.968,00	41	9.368,00	40	11.460,00	40	11.200,00
TOTAL DA DIRETA	1.131	276.962,00	1.066	263.298,00	1.153	295.874,00	1.311	331.890,00	1.308	369.732,93	1.343	385.731,96

Em R\$ 1,00

Órgãos	jun/06		jul/06		ago/06		set/06		out/06		nov/06	
	Quant.	Valor	Quant.	Valor	Quant.	Valor	Quant.	Valor	Quant.	Valor	Quant.	Valor
AGE	11	3.080,00	12	3.612,00	11	2.818,67	11	2.865,34	12	3.994,66	12	3.229,33
Casa Civil	10	2.800,00	10	2.800,00	10	2.800,00	10	2.800,00	10	2.800,00	10	2.800,00
Casa Militar	10	2.800,00	10	2.800,00	10	2.800,00	10	2.800,00	10	2.800,00	10	2.800,00
PGE	41	11.480,00	41	11.452,01	41	11.480,00	42	11.720,00	43	11.834,67	43	12.040,00
SEAG	10	2.800,00	10	3.070,66	9	2.520,00	10	3.033,33	10	2.800,00	10	2.800,00
SEAMA	15	4.200,00	15	4.200,00	13	3.369,33	16	5.021,33	23	7.140,01	24	6.841,33
SEC/SECULT	30	8.400,00	29	8.120,00	30	8.288,00	29	8.008,00	31	8.418,66	34	9.781,33
SEPLOG/SEGER	34	9.520,00	36	10.098,67	35	9.641,33	33	8.792,00	31	8.484,00	34	10.033,34
SECOM	10	2.800,00	11	3.080,00	12	3.378,66	10	3.080,00	11	2.837,33	11	3.341,33
SEDU	395	112.145,34	416	125.149,34	429	130.107,99	436	131.933,34	441	127.194,66	448	129.718,68
SEFAZ	103	28.625,32	105	28.868,01	102	28.513,33	101	28.074,66	99	28.158,66	99	28.130,66
SEG	18	5.114,67	17	4.526,67	15	4.200,00	17	4.928,00	17	4.760,00	17	4.760,00
SEJUS	56	15.157,33	52	14.905,33	45	12.786,66	42	12.338,65	45	13.271,99	47	13.468,00
SEP	20	5.348,00	19	4.909,34	18	4.844,00	19	5.208,00	19	5.366,67	19	5.254,67
SETAS/SETADES	50	14.634,67	51	14.760,00	52	15.185,32	52	14.121,33	52	13.943,99	49	13.897,33
SEDETUR	19	5.320,00	20	5.777,33	21	5.880,00	21	5.880,00	22	6.514,67	20	5.600,00
SEDIT	5	1.400,00	5	1.400,00	4	1.120,00	4	1.120,00	3	840,00	3	840,00
COECT/SECT	4	1.120,00	4	1.120,00	4	1.120,00	4	1.120,00	4	1.120,00	4	1.120,00
SESA	76	21.177,34	75	21.028,00	76	22.148,00	96	29.288,01	99	28.438,66	99	27.934,67
SESP	42	11.760,00	39	10.696,00	34	9.520,00	41	11.675,98	41	11.853,34	38	10.640,00
SESPORT	18	5.329,33	18	5.040,00	16	4.480,00	19	5.768,00	25	7.392,00	26	7.280,00
APE	12	3.360,00	13	3.910,67	12	3.360,00	14	4.088,00	13	3.724,00	12	3.136,00
Defensoria Pública	32	8.773,34	32	9.053,33	32	9.398,67	34	10.079,99	35	9.921,33	33	9.128,00
Polícia Civil	75	21.000,00	75	21.000,00	74	20.720,00	75	21.158,67	74	20.720,00	74	20.505,33
Polícia Militar	17	8.925,00	17	8.925,00	17	8.925,00	17	8.925,00	17	8.925,00	17	8.925,00
Polícia Militar - Residentes	150	42.000,00	150	41.962,68	149	41.542,67	150	42.000,00	150	41.860,00	149	41.449,33
CBMES	40	11.200,00	37	10.173,33	40	11.760,00	40	11.200,00	40	11.200,00	39	10.920,00
TOTAL DA DIRETA	1.303	370.270,34	1.319	382.438,37	1.311	382.707,63	1.353	397.027,63	1.377	396.314,30	1.381	396.374,33

Fonte: Relatórios GEPAR.

DEMONSTRATIVO DO QUANTITATIVO E DOS GASTOS COM ESTAGIÁRIOS - AUTARQUIAS

Em R\$ 1,00

Órgãos	dez/05		jan/06		fev/06		mar/06		abr/06		mai/06	
	Quant.	Valor	Quant.	Valor	Quant.	Valor	Quant.	Valor	Quant.	Valor	Quant.	Valor
ASPE	-	-	-	-	-	-	-	-	1	352,00	1	280,00
DERTES	23	5.520,00	16	3.840,00	18	4.285,00	24	5.464,40	25	7.374,00	23	6.440,00
DETRAN	43	9.728,00	41	9.992,00	40	9.408,00	38	8.808,00	41	11.426,66	41	11.426,66
DIO	3	720,00	1	240,00	1	240,00	1	240,00	3	853,00	4	1.110,86
FAMES	8	1.920,00	4	840,00	7	1.744,00	8	1.984,00	9	2.684,00	11	3.020,00
FAPES	-	-	-	-	-	-	-	-	-	-	2	419,99
ESESP	8	1.920,00	7	1.680,00	7	1.680,00	7	1.536,00	6	1.651,99	6	1.680,00
ICAES	16	3.840,00	18	4.056,00	18	4.320,00	17	3.928,00	16	4.720,00	19	5.086,65
IDAF	10	2.560,00	4	960,00	7	1.648,00	7	1.768,00	10	2.826,66	10	2.800,00
IEMA	29	7.320,00	33	7.320,00	32	7.752,00	34	8.144,00	31	8.813,33	30	8.442,65
IESP	40	9.600,00	37	8.880,00	39	9.160,00	41	9.432,00	40	11.200,00	40	11.237,32
IESP - Residentes	42	94.738,25	42	72.918,20	43	83.349,91	43	76.924,51	43	76.309,74	42	73.376,35
INCAPER	11	2.272,00	10	2.400,00	10	2.400,00	10	2.400,00	9	2.324,00	10	3.042,66
IPAJM	18	4.168,00	18	3.712,00	17	3.904,00	21	4.720,00	22	6.043,93	23	6.480,00
IPES/IJSN	9	2.160,00	9	2.160,00	9	2.160,00	9	2.160,00	8	1.987,99	15	3.715,52
IPEM	-	-	9	3.510,00	9	3.224,00	10	3.731,00	-	-	-	-
PROCON	-	-	-	-	-	-	-	-	-	-	-	-
ITI/PRODEST	23	5.180,00	23	5.366,60	22	5.040,00	22	5.040,00	22	4.997,86	22	4.834,56
JUCEES	43	8.502,72	41	9.930,23	46	11.111,42	55	12.181,40	49	13.344,43	46	12.356,12
RTV-ES	32	6.800,00	28	6.688,00	29	6.936,00	30	7.288,00	30	8.400,00	30	8.390,66
SUPPIN	4	960,00	2	480,00	3	789,67	3	720,00	4	1.082,66	5	1.785,16
TOTAL DA INDIRETA	362	167.908,97	343	144.973,03	357	159.152,00	380	156.469,31	369	166.392,25	380	165.925,16

Em R\$ 1,00

Órgãos	jun/06		jul/06		ago/06		set/06		out/06		nov/06	
	Quant.	Valor	Quant.	Valor	Quant.	Valor	Quant.	Valor	Quant.	Valor	Quant.	Valor
ASPE	1	280,00	2	531,99	2	560,00	2	560,00	2	560,00	1	280,00
DERTES	25	6.906,70	25	6.887,99	24	6.720,00	23	6.328,00	24	6.766,37	23	6.380,40
DETRAN	44	12.366,66	44	12.366,66	44	12.366,66	44	12.366,66	42	12.366,62	42	12.366,62
DIO	4	1.120,00	5	1.446,65	5	1.400,00	5	1.400,00	5	1.400,00	5	1.400,00
FAMES	12	3.336,40	12	3.440,00	13	3.664,00	14	3.841,33	14	4.000,00	14	4.000,00
FAPES	3	896,00	3	840,00	3	840,00	3	840,00	3	840,00	3	672,00
ESESP	7	2.044,00	7	1.960,00	6	1.558,66	6	1.680,00	6	1.680,00	7	2.081,33
ICAES/IASES	19	5.320,00	20	5.581,32	18	4.797,33	17	4.760,00	19	5.170,66	17	4.545,33
IDAF	10	2.800,00	10	2.800,00	10	2.800,00	10	2.800,00	10	2.800,00	10	2.800,00
IEMA	32	9.081,33	33	9.295,98	34	9.323,99	31	8.353,32	31	8.493,31	33	9.277,32
IESP	40	11.200,00	40	11.128,00	41	11.480,00	40	11.200,00	40	11.200,00	40	10.994,67
IESP - Residentes	42	72.953,71	41	70.788,83	41	65.999,74	41	67.414,00	41	67.188,62	41	79.473,17
INCAPER	9	2.520,00	9	2.380,66	9	2.258,66	10	3.164,00	10	2.800,00	10	2.800,00
IPAJM	23	6.440,00	23	6.486,71	26	7.326,70	26	7.280,00	27	7.345,33	26	7.121,32
IPES/IJSN	17	4.750,86	17	4.760,00	17	4.760,00	18	4.918,70	18	5.040,00	18	5.040,00
IPEM	9	3.368,00	9	3.420,00	9	3.420,00	8	3.030,00	8	2.523,00	6	2.094,00
PROCON	-	-	-	-	12	2.930,64	22	6.580,00	21	5.880,00	22	6.113,33
ITI/PRODEST	22	4.596,75	19	3.966,67	18	3.799,16	18	4.106,80	17	3.640,00	19	4.060,00
JUCEES	43	11.607,40	46	11.788,49	41	10.395,97	37	8.865,78	34	9.323,07	37	9.202,67
RTV-ES	30	8.400,00	29	7.921,45	30	8.513,99	35	9.277,30	33	9.240,00	34	9.684,04
SUPPIN	5	1.400,00	6	1.038,73	4	1.192,25	3	840,00	5	1.264,50	5	1.400,00
TOTAL DA INDIRETA	397	171.387,81	400	168.830,13	407	166.107,75	413	169.605,89	410	169.521,48	413	181.786,20

Fonte: Relatórios das Autarquias.

	dez/05		jan/06		fev/06		mar/06		abr/06		mai/06	
TOTAL GERAL	1.493	444.870,97	1.409	408.271,03	1.510	455.026,00	1.691	488.359,31	1.677	536.125,18	1.723	551.657,12
	jun/06		jul/06		ago/06		set/06		out/06		nov/06	
TOTAL GERAL	1.700	541.658,15	1.719	551.268,50	1.718	548.815,38	1.766	566.633,52	1.787	565.835,78	1.794	578.160,53

**DEMONSTRATIVO DO QUANTITATIVO E DA EVOLUÇÃO DOS GASTOS COM PESSOAL DO PODER EXECUTIVO
NAS ÁREAS DE EDUCAÇÃO, SAÚDE, SEGURANÇA PÚBLICA E OUTROS
ANO: 2006**

Demonstrativo do Número de Servidores

ESPECIFICAÇÃO	DADOS MÊS NOV./06	%	MÉDIA MENSAL DEZ./05 A NOV./06	%
1 - ATIVOS/COMPL. APOSENTADORIA	53.091	68,84	50.418	67,99
EDUCAÇÃO (1)	24.783	46,68	22.426	44,48
SAÚDE (2)	10.960	20,64	10.931	21,68
SEGURANÇA (3)	10.538	19,85	10.416	20,66
OUTROS ATIV. TÉCNICAS (4)	3.764	7,09	3.730	7,40
OUTROS PLANEJ./APOIO ADM. (5)	3.046	5,74	2.914	5,78
2 - INATIVOS/RPPS	24.031	31,16	23.736	32,01
TOTAL	77.122	100,00	74.153	100,00

Fonte: Relatórios GEPAR.

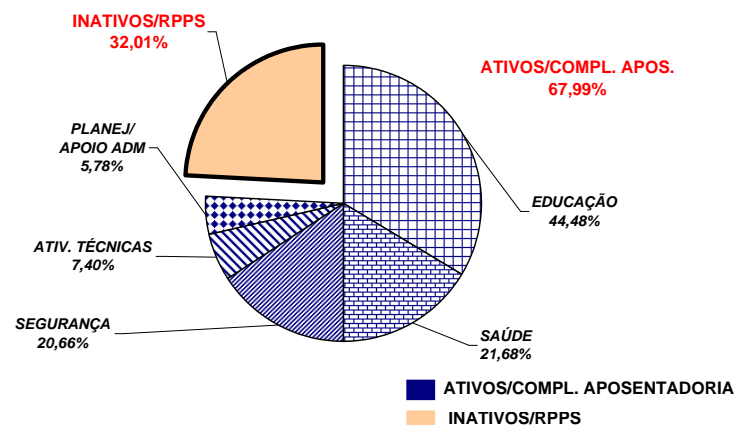

Demonstrativo dos Gastos

ESPECIFICAÇÃO	DADOS MÊS NOV./06	%	MÉDIA MENSAL DEZ./05 A NOV./06	%
1 - ATIVOS/COMPL. APOSENTADORIA	110.443,24	65,14	107.931,77	64,08
EDUCAÇÃO (1)	25.724,01	23,29	31.759,59	29,43
SAÚDE (2)	28.938,69	26,20	21.625,72	20,04
SEGURANÇA (3)	32.463,59	29,39	31.409,03	29,10
OUTROS ATIV. TÉCNICAS (4)	9.592,15	8,69	9.709,12	9,00
OUTROS PLANEJ./APOIO ADM. (5)	13.724,80	12,43	13.428,31	12,44
2 - INATIVOS/RPPS	59.099,19	34,86	60.501,63	35,92
TOTAL	169.542,43	100,00	168.433,40	100,00

Fonte: Relatórios GEPAR.

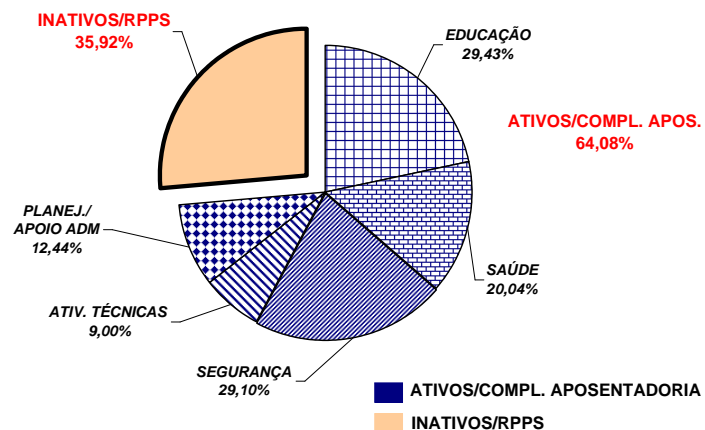

Notas:

(1) - Inclui SEDU CLT/Estatutário/DTA e DTM.

(2) - Inclui IESP - Efetivos, Comissionados e Contratados Temporários; SESA e HPM (servidores civis)

(3) - Inclui PM/PC - Administrativos e Policiais; CBMES; SESP; SEJUS e IASES

(4) - Inclui SEAG; SEAMA; SECULT; SETADES; SEDETUR; SEDIT; SESPORT; DERTES; FAMES; ESESP; IEMA; IDAF; INCAPER e DETRAN.

(5) - Inclui AGE; APE; ASPE; SEG; Casa Civil; Vice Governadoria; Casa Militar; SECT; Defensoria Pública; PGE; SEP; SEGER; Previdência Complementar; Pensões Especiais; SECOM; SEFAZ; FAPES; IJSN; RTV-ES; DIO; IPAJM; PROCON; PRODEST; IPEM; JUCEES e SUPPIN

**REMUNERAÇÃO MÉDIA DOS SERVIDORES DA ADMINISTRAÇÃO DIRETA
DO PODER EXECUTIVO - NOVEMBRO/2006 (1)**

CATEGORIA	MÉDIA ATIVOS	MÉDIA INATIVOS
AGENTE DE SEGURANÇA PENITENCIÁRIO	1.475,04	902,21
AUDITORES	5.523,22	5.222,08
CONSULTORES	7.761,96	9.152,67
DEFENSORES PÚBLICOS	5.446,95	5.715,04
AUDITOR FISCAL DA RECEITA ESTADUAL	9.056,70	10.556,32
AUXILIAR FAZENDÁRIO	2.188,66	-
MAGISTÉRIO	1.161,80	1.335,64
QUADRO PERMANENTE	949,33	1.046,91
QUADRO COMISSIONADO (2)	1.230,51	1.280,02
PENSIONISTAS - PENSÕES ESPECIAIS	-	1.188,19
PROCURADORES	10.802,77	12.413,74

Notas:

(1) - Na remuneração estão incluídos valores de Gratificações do Cargo; Gratificações de Funções; Escala Especial e Vantagens Pessoais. Não estão incluídos: 13º, abono férias, diferenças retroativas, auxílio alimentação, salário família, auxílio transporte e valores acima do teto constitucional.

(2) - No quadro comissionado estão incluídos subsídios do Governador, Vice-Governador, Secretários de Estado e equivalentes.

REMUNERAÇÃO MÉDIA DOS POLICIAIS CIVIS E MILITARES DO ES
NOVEMBRO 2006

CARGOS/GRADUAÇÃO/POSTO	MÉDIA ATIVOS	MÉDIA INATIVOS
POLÍCIA CIVIL	4.718,96	4.248,99
Delegado de Polícia Especial	9.375,51	9.915,84
3ª	9.030,93	8.122,65
2ª	7.585,58	6.885,24
1ª/Substituto	6.829,16	6.195,86
Médico Legista, Perito Bioquímico Toxicologista, Perito Criminal, Perito Criminal Especial, Assistente Social, Psicólogo	4.775,13	3.984,76
Escrivão de Polícia Investigador de Polícia	4.590,56	3.887,59
Perito Papiloscópico Perito Telecomunicação	4.445,32	4.154,88
Fotógrafo Criminalístico Aux. Perícia Med. Legal	3.683,72	2.811,03
Agente Polícia Civil	3.697,20	2.174,96
POLÍCIA MILITAR	2.042,19	3.413,61
Coronel	8.988,78	10.337,39
Tenente Coronel	7.068,30	6.436,91
Major	6.269,00	5.393,02
Capitão	5.246,37	6.372,66
1º Tenente	4.898,68	4.621,82
2º Tenente	4.563,17	4.556,44
Asp. A Oficial	4.164,64	-
Aluno Oficial	-	-
Subtenente	4.316,26	3.879,57
1º Sargento	3.850,93	3.442,01
2º Sargento	3.268,27	3.070,68
3º Sargento	2.814,82	2.626,75
Cabo	1.953,59	1.931,73
Soldado Classe "C"	1.327,63	1.094,58
Soldado Classe "B"	1.232,21	(1) 676,53
Soldado Classe "A"	867,49	792,26
Aluno Soldado	451,37	-
CORPO DE BOMBEIRO MILITAR	2.261,74	3.924,60
Coronel	9.093,60	10.623,33
Tenente Coronel	7.660,88	-
Major	6.631,58	-
Capitão	5.797,52	6.189,36
1º Tenente	5.706,84	5.312,90
2º Tenente	5.763,70	4.382,38
Asp. A Oficial	4.073,94	-
Aluno Oficial	3.406,67	-
Subtenente	4.606,49	4.186,63
1º Sargento	4.026,49	3.538,66
2º Sargento	3.663,46	2.506,25
3º Sargento	3.397,39	2.975,46
Cabo	2.010,70	2.623,31
Soldado Classe "C"	-	(2) 2.300,07
Soldado Classe "B"	1.242,76	(2) 2.439,95
Soldado Classe "A"	1.024,31	-

Notas:

(1) - Há casos de reformados com proventos proporcionais refletindo na média, reduzindo-a .

(2) - Há apenas um caso de aposentado.

**DEMONSTRATIVO DA CONTRIBUIÇÃO PATRONAL E DOS SERVIDORES, DO
PODER EXECUTIVO, PARA O REGIME PRÓPRIO DE PREVIDÊNCIA SOCIAL - RPPS**

Em R\$ 1.000,00

ESPECIFICAÇÃO	MESES						
	OUTUBRO/05	NOVEMBRO/05	DEZEMBRO/05 (2)	JANEIRO/06	FEVEREIRO/06	MARÇO/06	ABRIL/06
Contribuição Servidores	6.635.714,49	6.622.197,96	6.049.409,14	6.676.280,28	6.929.609,16	7.007.667,02	7.753.586,80
FF/Fundo Financeiro	6.480.761,34	6.466.771,50	5.813.558,71	6.495.720,19	6.728.299,00	6.786.528,79	7.479.481,11
FP/Fundo Previdenciário	154.953,15	155.426,46	235.850,43	180.560,09	201.310,16	221.138,23	274.105,69
Contribuição Patronal	13.258.496,01	13.213.584,02	8.437.640,26	13.365.358,93	13.584.044,34	13.302.647,85	15.378.357,74
FF/Fundo Financeiro	12.950.492,00	12.903.733,53	7.943.944,24	13.002.599,32	13.183.210,40	12.852.519,07	14.832.382,80
FP/Fundo Previdenciário	308.004,01	309.850,49	493.696,02	362.759,61	400.833,94	450.128,78	545.974,94
Total	19.894.210,50	19.835.781,98	14.487.049,40	20.041.639,21	20.513.653,50	20.310.314,87	23.131.944,54

ESPECIFICAÇÃO	MESES						
	MAIO/06	JUNHO/06	JULHO/06	AGOSTO/06	SETEMBRO/06	OUTUBRO/06	NOVEMBRO/06
Contribuição Servidores	7.700.609,34	7.969.691,23	7.707.530,76	7.631.659,24	7.632.290,75	7.613.493,67	7.706.341,36
FF/Fundo Financeiro	7.436.672,93	7.694.689,73	8.033.966,88	7.386.034,13	7.402.002,60	7.385.394,04	7.450.760,17
FP/Fundo Previdenciário	263.936,41	275.001,50	(326.436,12)	245.625,11	230.288,15	228.099,63	255.581,19
Contribuição Patronal	15.295.562,48	15.857.195,72	15.327.087,37	15.276.821,24	15.042.846,03	14.842.202,31	15.274.303,72
FF/Fundo Financeiro	14.769.028,79	15.296.190,07	15.981.594,56	14.779.065,07	14.582.479,58	14.385.660,92	14.762.721,22
FP/Fundo Previdenciário	526.533,69	561.005,65	(654.507,19)	497.756,17	460.366,45	456.541,39	511.582,50
Total	22.996.171,82	23.826.886,95	23.034.618,13	22.908.480,48	22.675.136,78	22.455.695,98	22.980.645,08

Fonte: Relatórios ITI - PRO2722R e das Autarquias.

Notas:

(1) - Neste mês, houve devolução do desconto de IPAJM, do período de janeiro a julho/2004, dos servidores inativos, o qual passou a ser efetuado conforme § 18, Art. 40 da Constituição Federal alterado pela E.C. nº 41/2003.

(2) - Neste mês, os servidores aposentados por invalidez - doença grave (mesmos motivos para isenção do IR) passaram a descontar IPAJM apenas da parcela que excede a 2 vezes o teto do RGPS. Em consequência foram devolvidos os valores descontados desde 01/2004 e compensadas as respectivas contribuições patronais.